

Jornal **Agroin** Agronegócios

CIRCULAÇÃO MS, MG E SP

O Jornal do Agronegócio Brasileiro. Agricultura, Pecuária, Meio Ambiente, Indústria, Energia e Turismo



SETOR DE CITROS E GOVERNO DISCUTIRÃO PROPOSTA PARA MINIMIZAR PERDAS

O setor produtivo de laranja e de suco discutirá dia 12/6, às 14h, na superintendência do Ministério da Agricultura, em São Paulo, uma proposta para tentar minimizar as perdas com a safra 2012/2013 por excesso de oferta, estimadas em 83 milhões de caixas de 40,8 quilos. *Página 8.*

RURALISTAS ENTRAM NO STF CONTRA MP DO CÓDIGO FLORESTAL

Deputados federais da bancada ruralista acionaram o Supremo Tribunal Federal (STF) para tentar derrubar, por meio de um mandado de segurança, a Medida Provisória editada pela presidente Dilma Rousseff sobre o Novo Código Florestal. *Página 9.*

PRINCIPAL REGIÃO PRODUTORA DE TRIGO ARGENTINA VAI REDUZIR ÁREA EM 47%

Levantamento do Crea aponta que as "dificuldades comerciais" geradas por intervenções governamentais são a principal razão do plantio menor. *Página 17.*



FEICORTE COMEÇA DIA 11 E TERÁ MAIS DE 120 EVENTOS PARALELOS

Pela primeira vez, evento terá, entre outras atrações, um leilão virtual, de produção, com oferta de 11 mil animais para cria, recria e engorda

De 11 a 15 de junho, a 18ª Feicorte (Feira Internacional da Cadeia Produtiva da Carne) movimenta São Paulo, maior centro financeiro da

América Latina. Nesse período, o Centro de Exposições Imigrantes recebe o maior evento indoor da cadeia pecuária de corte do mundo, principal vitrine do setor que une criadores, pesquisa, tecnologia, empresas,

mercado e consumidor.

O Agrocentro espera receber mais de 25 mil visitantes entre pecuaristas, profissionais, pesquisadores, empresários, estudantes e outros profissionais ligados ao setor. Cerca de 250 empresas das áreas de genética, saúde, nutrição, máquinas e equipamentos, entidades, órgãos de pesquisas, entre outros, vão expor seus produtos, serviços e tecnologias.

PLANO SAFRA FACILITARÁ INVESTIMENTO DE AGRICULTORES

Página 6.

SISTEMA OCB AVALIA POSITIVAMENTE NOVO CÓDIGO FLORESTAL

Página 12.

DOENÇAS RESPIRATÓRIAS NOS CONFINAMENTOS

Por HENRIQUE BARBOSA *

Na edição anterior iniciamos o assunto esclarecendo resumidamente como os bovinos são acometidos pelas Pneumonias nos Confinamentos. A associação dos agentes virais (IBR, BVD, PI3, BRSV) com os agentes bacterianos (*Pasteurella haemolytica*, *P. multocida* e *Haemophilus somnus*), é o fator causador da morbidade e mortalidade, ou seja, os animais ficam clinicamente doentes e/ou morrem, ou então permanecem no "status" de Doença Subclínica, sendo este responsável por grande parte dos prejuízos econômicos no confinamento.

A Mortalidade pode variar de 0,01% e chegar até 60% dependendo dos manejos e status sanitário dos animais. A Morbidade é a taxa de indivíduos que apresentam a doença de forma clínica ou subclínica, pode chegar até 70% dos casos. Sabendo agora que existem grandes chances de ocorrer uma mortalidade seguida de morbidade no confinamento vamos pensar na prevenção, e sem sombra de dúvidas a vacinação ainda é o meio de melhor benefício x custo.

Para cada 1.000 animais confinados, se houver um índice de mortalidade de 0,002%, a vacinação já se paga, ou seja, o custo da morte de 2 animais já pagaria o investimento com vacinação. Aprofundando as contas temos um custo médio de tratamento por animal com pneumonia em torno de 15,00 R\$ para antibiótico não específico. Adicionando o índice de morbidade casos subclínicos de 50% dos animais confinados, os custos aumentam expressivamente.

A conta segue assim: um animal com potencial de ganho de peso de 1,5kg/dia, quando em situação que não apresenta sinais clínicos (não demonstra a doença) de pneumonia deixa de ganhar em torno de 0,100 kg a 0,400 kg/dia, e multiplicando estas perdas por @ 95,00 R\$ temos um déficit que varia de 0,31 R\$/dia a 1,26 R\$/dia, isto é, na melhor das hipóteses, em um período de 60 dias confinados esse mesmo animal deixará de render 18,60 R\$. Caso deseja-se piorar mais o quadro econômico é só adicionar o custo de tratamento com antibióticos e manejo ao déficit de ganho de peso. Verá que facilmente um

animal representa um prejuízo de 35,00 R\$/período.

E como comprovamos o benefício do investimento em vacinas? Bom, aí é fácil, pois uma vacina de amplo espectro de ação (com cepas virais e bacterianas) custa em torno de 4,00 R\$/dose. E para pagar o tratamento preventivo com vacina o animal precisa ganhar em torno de 21g/dia, ou ainda, o tratamento preventivo com vacinas se paga no momento em que não existe mais a necessidade de tratar animais doentes e principalmente quando o índice de casos subclínicos diminui, assegurando assim que os animais estão ganhando peso normalmente.

A decisão de usar vacinas preventivas não é restrita apenas a grandes confinamentos. Assim como perdas elevadas representam importância nestes, as pequenas perdas representam grande importância nos confinamentos pequenos. Independente do tamanho do confinamento, pequeno, médio e grande, os bovinos sempre estão sujeitos a pneumonia, morrendo pouco ou muitos animais, ou ficando em estado subclínico, sendo este último de maior



representatividade nos prejuízos.

HENRIQUE BARBOSA é médico veterinário e gerente de produtos do Laboratórios Rosenbusch do Brasil

ERRAMOS NA EDIÇÃO DE 20-05-2012:

Na capa no título Circuito Feicorte NFT 2012 traz "oportunidade"...

Na página 7 o Leilão Fazenda São Thomáz será transmitido pelo Agromix e não pelo Canal Rural como citamos na matéria.

Na página 16 não foi citada a autoria da matéria de "BRUNO NAVARROS".



18ª Feira Internacional da Cadeia Produtiva da Carne

11 a 15 junho de 2012

O Maior Evento Indoor da Pecuária de Corte do Mundo

Reconhecida pelo expressivo número de negócios gerados a **Feicorte** se mostra como um dos maiores e melhores instrumentos para o fomento do setor, atualizações da cadeia da carne bem como para a prospecção de projetos e novos negócios. **Considerada a mais importante feira indoor de pecuária de corte do mundo**, vitrine do setor, tornou-se referência em qualidade, tecnologia, pesquisa, equipamentos, produtos e serviços.

 Congresso Internacional de Bovinocultura de Corte

 Espaço Degustação

 Prêmio Nelson Pineda

 Leilões

 Espaço Confinamento

 Julgamentos

 Espaço Carne

 Academia da Carne

Conheça o

ESPAÇO CARNE

www.feicorte.com.br

Informações e Reservas: 11 5067.6770

feicorte@agrocentro.com.br



Patrocínio:

 Dow AgroSciences
PASTAGEM

 BVA
Banco BVA S.A.

Apoio:

 nutrition for tomorrow
alliance

 GOVERNO DO ESTADO DE SÃO PAULO
SECRETARIA DE AGRICULTURA E MANEJO DE RECURSOS

Marketing:

 Apice

Organização e Promoção:

 AGRO Centro
Feiras & Exposições

Filiado a:

 UBRAFE

Local:

 EXPO SANTO
4.070/1281



FIGURA 1. Preço do leite pago ao produtor – média nacional ponderada - em R\$/litro. Fonte: Scot Consultoria – www.scotconsultoria.com.br



FIGURA 2. Margem de comercialização do leite UHT – atacado versus varejo. Fonte: Scot Consultoria – www.scotconsultoria.com.br

PRÓXIMOS PASSOS DA ENTRESSAFRA

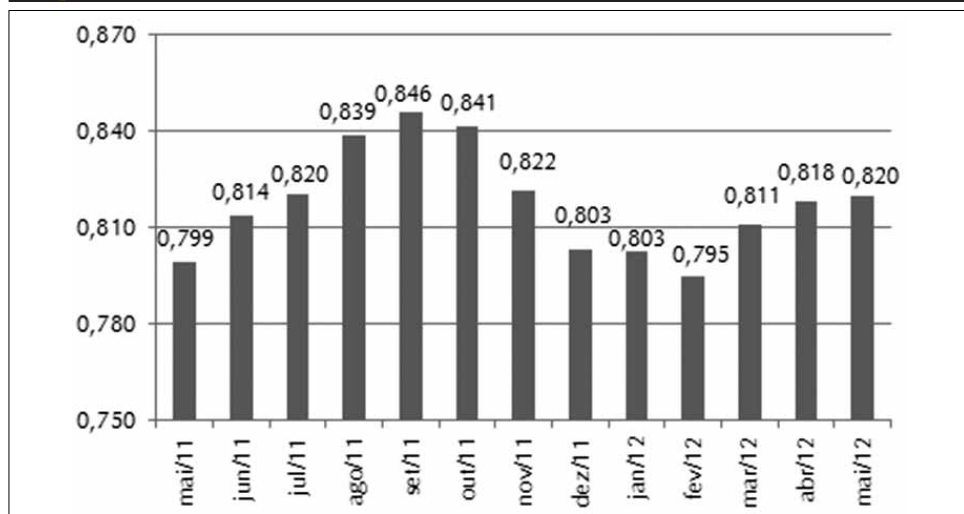
Por JÉSSYCA GUERRA* e JULIANA PILA**

Considerando a média nacional, o preço do leite pago ao produtor está em alta desde o pagamento de março.

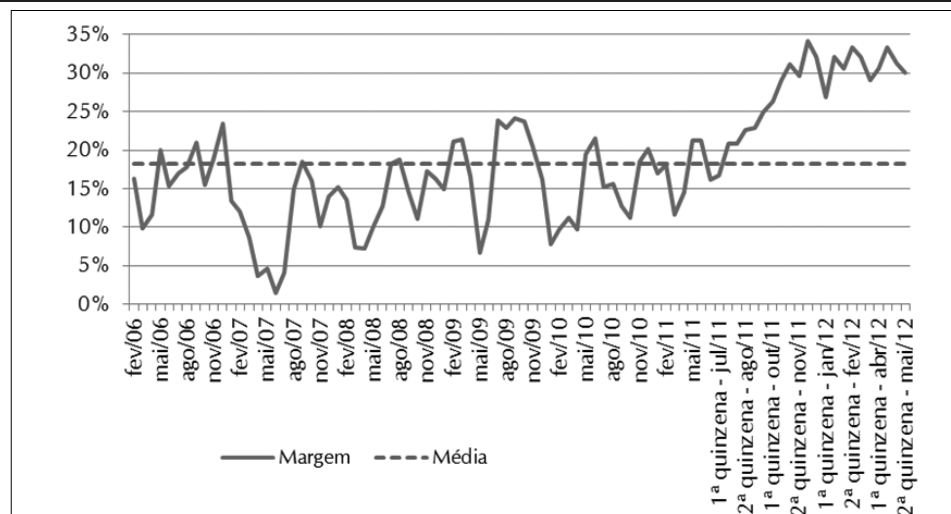
Isto é reflexo da menor quantidade de leite captada a nível nacional, pois devido ao período de seca os pastos fornecem menos nutrientes, reduzindo a produção de leite.

Questões climáticas adversas colabo-

raram para este quadro. Ao mesmo tempo a demanda por lácteos cresce ano a ano.

No pagamento de maio foi o verificado o preço mais elevado até o momento. O produtor recebeu, em média, R\$0,820 por litro.

Em relação ao pagamento anterior houve alta de 0,2%. Na comparação com o mesmo período do ano passado o produtor recebeu, 2,6% mais. Veja a figura 1.

Entre os laticínios pesquisados, 49,0% acreditam em estabilidade para o próximo pagamento, a ser realizada em meados de junho, e 28,4% acreditam em queda do preço do leite ao produtor.

O atacado não está absorvendo a alta dos preços. Sendo assim os laticínios vão começar a baixar os preços mesmo com a captação caindo. No mercado spot o preço já caiu.

Em maio espera-se uma queda de 4,3% na captação nacional ponderada. Os estados que terão quedas mais acentuadas estão no Sul e no Nordeste.

ATACADO E VAREJO

Em São Paulo, o consumidor já sente no bolso os reflexos deste período de entressafra, a média do preço do leite longa vida (UHT) pago no varejo foi de R\$2,26 em maio, 3,4% menos que há um ano.

Em relação a janeiro de 2012, os preços estão 2,5% maiores.

Meses	Exportação	Importação	Balança
Janeiro	5.056.499	75.289.518	-70.233.019
Fevereiro	6.840.939	50.947.744	-44.106.805
Março	7.868.927	55.331.753	-47.462.826
Abril	8.943.715	45.408.513	-36.464.798

TABELA 1. Balança comercial de lácteos – em US\$. Fonte: MDIC/ Compilado pela Scot Consultoria – www.scotconsultoria.com.br

No atacado o leite UHT está 9,1% mais barato que em 2011.

A margem do varejo em relação ao atacado aumentou nos últimos anos, a média do leite UHT em maio ficou em 30,6%. A média desde 2002 está em 18,2% (linha pontilhada na figura 2).

IMPORTAÇÕES E EXPORTAÇÕES

Com a crescente alta do dólar, o produto importado fica menos interessante.

O volume de lácteos importados neste primeiro quadrimestre foi significativo, principalmente de leite em pó.

A média de importação mensal deste produto no ano de 2011 foi de 62,9 mil toneladas equivalentes litros de leite. Em 2012 a média é de 67,9 mil toneladas equivalentes litros de leite até o momento, ou 7,9% maior que a média do ano anterior.

A valorização do dólar frente ao real também favorece as exportações que em abril totalizaram US\$8,9 milhões, 13,7% mais que em março. Em comparação com janeiro deste ano, o Brasil está exportando 76,9% mais.

Devido à queda das importações e aumento das exportações, a balança comercial está menos negativa que nos meses anteriores. Tabela 1.

Há perspectivas para que nos próximos meses diminua o déficit na balança comercial de lácteos, o que é favorável para o mercado interno.

(* JÉSSYCA GUERRA é zootecnista e analista de mercado da Scot Consultoria e (**) JULIANA PILA é zootecnista e estagiária da Scot Consultoria

Agroin
comunicação

JORNAL AGROIN AGRONEGÓCIOS
Circulação MS, MG e SP

ANO IV - Nº 85
7 a 23 de junho de 2012

Diretor:
WISLEY TORALES ARGUELHO
wisley@agroin.com.br - 67 9974-6911

Jornalista Responsável
ELIANE FERREIRA / DRT/MS 152
eliane@agroin.com.br

Direto à Redação
SUGESTÕES DE PAUTA
agroin@agroin.com.br

Colaboradores
ALCIDES TORRES
MARCO TÚLIO HABIB SILVA
Scot Consultoria - ms@scotconsultoria.com.br

O Jornal Agroin Agronegócios é uma publicação de responsabilidade da Agroin Comunicação.

Redação, Publicidade e Assinaturas
Rua 14 de Julho, 1008 Centro
CEP 79004-393, Campo Grande-MS
Fone/Fax: (67) 3026 5636
agroin@agroin.com.br
www.agroin.com.br

AGROIN COMUNICAÇÃO
não se responsabiliza pelos conceitos emitidos nas entrevistas ou matérias assinadas.

www.inspirit.com.br/ms : tel. 3384-2995

FEICORTE COMEÇA DIA 11 E TERÁ MAIS DE 120 EVENTOS PARALELOS EM 5 DIAS

Pela primeira vez, evento terá, entre outras atrações, um leilão virtual, de produção, com oferta de 11 mil animais para cria, recria e engorda

Criatórios que se destacam na seleção e criação das raças bovinas de corte e grandes players desse mercado também estarão presentes. Os pavilhões do Centro de Exposições Imigrantes receberão, para a Feicorte 2012, mais de 4.000 animais, de 20 raças, entre bovinos, caprinos e ovinos, entre as quais, Brahman, Tabapuã, Canchim, Charolês, Limousin, Simental, Simbrasil, Nelore e Nelore Mocho, Angus, Caracu, Senepol, Wagyu, Guzerá, Brangus, Hereford, Braford e Sindi, além de ovinos Dorper e cavalos Mangalarga. Destas raças, apenas o Senepol não participam julgamentos e os equinos Mangalarga.

Segundo Décio Ribeiro, diretor do Agrocentro, a cada ano a Feicorte se consolida como evento importante para as empresas trabalhar a imagem institucional, lançar produtos, fazer contatos e realizar de negócios. “A Feicorte oferece a oportunidade única de intercâmbio de experiências com a cadeia produtiva da carne bovina, além de facilitar o acesso a informações de alto nível e promover discussões de assuntos estratégicos para o setor”, afirma.

A agenda da Feicorte terá mais de 120 eventos paralelos, entre reuniões, workshops, palestras e cursos, além de julgamentos e leilões de várias raças, com oferta de genética de ponta e de produção.

NEGÓCIOS - Este ano, estão agendados 14 leilões (em 2011, foram 8), das raças Angus, Brahman, Simental, Simbrasil, Nelore padrão e mocho, Canchim e Senepol, além de equinos Mangalarga e ovinos Dorper. O principal diferencial é a qualidade dos lotes à venda, selecionados de rebanhos top de várias raças, com aptidão para produção de carne ou para disputar pista. Entre as novidades estão os remates virtuais de animais para cria, recria e engorda. “Teremos o maior leilão virtual de corte dentro da maior feira indoor do mundo, com oferta de 11 mil animais”, destaca Carla Tuccilio, gerente de Agronegócio do Agrocentro.

ESPAÇO CARNE - Pelo segundo ano consecutivo, o Espaço Carne, iniciativa da Feicorte e NFT Alliance, apresentará os trabalhos realizados pelas empresas, pecuaristas e todos os elos da cadeia produtiva. No local, diariamente, a degustação de carne das mais variadas raças de corte que estarão



Alcides Torres da Scot Consultoria durante palestra na Feicorte

expostas na Feicorte.

Fazem parte da programação a continuidade do Projeto Academia da Carne, com ciclo de palestras voltadas para acadêmicos das áreas de zootecnia, veterinários, agrônomos e alunos de colégios agrícolas, e o Prêmio Nelson Pineda Excelência em Confinamento - Ano II, dia 12 de junho, às 20 horas.

Outro evento bastante esperado no Espaço Carne é o Congresso Internacional Pecuária de Corte, nos dias 12 e 13, com painéis sobre mercado de carne e tecnologia – com especialistas nacionais e estrangeiros – e o Fórum Canal Rural.

Ainda dentro do Espaço Carne, a Associação Brasileira de Hereford e Braford e a Agência Brasileira de Promoção de Exportações e Investimentos (Apex Brasil) promoverão, dia 14, às 12 horas, o Seminário Apex-Brasil: Exportar é Inovar.

Os visitantes também poderão assistir à palestra Selecionando Reprodutores e Matrizes Funcionais, promovida pelo projeto Boi Com Bula, no dia 12, na Sala Ingá. Nos dias 11 e 12, ocorrerá o VI Curso de Noções em Morfologia e julgamento de raças Zebuínas, oficializado pela ABCZ – Associação Brasileira dos Criadores de Zebu.

VENCEDORES DO PRÊMIO NELSON PINEDA VÃO PARA OS EUA

Na próxima semana acontece a segunda edição do Prêmio Nelson Pineda – Excelência em Confinamento, uma iniciativa do Agrocentro, Assocon - Associação Nacional dos Confinadores e Scot Consultoria que integra as atividades do Espaço Carne, na Feicorte 2012.

Os primeiros colocados de cada índice e categoria (seis no total) serão contempla-

dos com uma viagem para os EUA, onde conhecerão o sistema de produção norte americano visitando um grande confinamento e uma unidade de processamento de grãos. As viagens são oferecidas pela Nutron Alimentos.

Para a escolha dos melhores, será utilizado um índice para a apuração da eficiência produtiva do confinamento (Índice Excon) e um questionário para a apuração do índice

de sustentabilidade. Além destas, outras quatro categorias também serão avaliadas: Equipe nota 10; Eficiência na nutrição de gado confinado; Inocuidade na produção de alimentos; e Produção total de arrobas engordadas.

Podem se inscrever produtores de todo o Brasil que utilizem o sistema de confinamento para a terminação de gado de corte, independente do volume produzido.

Inscrições devem ser feitas no site www.premionelsonpineda.com.br

SERVIÇO:

*Prêmio Nelson Pineda
Excelência em Confinamento
Dia 12 de junho, na Feicorte 2012, Centro de Exposições Imigrantes, São Paulo.
Informações e Inscrições:
www.premionelsonpineda.com.br*

APPS PROMOVE “ENCONTRO DE JORNALISTAS” NA FEICORTE

Pecuária – Uma questão de amor e ódio. Este é o mote do Encontro de Jornalistas, iniciativa da APPS (Associação dos Profissionais da Pecuária Sustentável), coordenada pela Scot Consultoria. O evento será realizado no dia 11 de junho, a partir das 15h, primeiro dia de

Feicorte 2012 – 18ª Feira Internacional da Cadeia Produtiva da Carne, no Centro de Exposições Imigrantes, em São Paulo, SP.

“O objetivo do evento é mostrar, através de números e fatos, que é possível a produção de alimentos concomitante à preservação do meio ambiente”, afirma o

engenheiro agrônomo Marco Túlio Habib Silva, da Scot Consultoria.

O engenheiro agrônomo Alcides Torres, vice-diretor da APPS e diretor da Scot Consultoria, falará sobre Sustentabilidade – Pecuária mais inteligente, não menos pecuária. Já o zootecnista Pedro Veiga, diretor técnico da

APPS e professor adjunto da Universidade Federal de Viçosa, abordará o tema Desmistificando o impacto ambiental da carne bovina.

Após as palestras será realizada a entrega do Prêmio Pecuária Sustentável de Jornalismo, seguido de coquetel de confraternização.

LEILÃO FAZENDA SÃO THOMÁZ ACONTECE DIA 16 COM TRANSMISSÃO PELO AGROMIX

Foto: Flávio Venâncio

Leilão ofertará 60 touros Nelore PO e 10 fêmeas Nelore PO Elite



Animais que estarão a venda dia 16, a partir das 13 horas (MS) no Leilão Fazenda São Thomáz em Maracaju durante a Expomara 2012

Situada as margens da MS 157, a Fazenda São Thomáz, do criador York Corrêa tem ganhado destaque na pecuária nacional nos últimos anos. York que este ano direcionou o foco na produção de touros como forma de atender a um mercado carente de animais com qualidade e genética que possa transferir a seus filhos características como: precocidade, acabamento de carcaça, melhorando e agregando valor ao rebanho de seus clientes.

Os animais ofertados no Leilão da Fazenda São Thomáz deste ano além de trazer a genética das principais linhagens nelore do país, conta ainda com um criterioso trabalho de selecionador York Corrêa que a cada safra busca um animal que tenha o

padrão da raça, mas que ao mesmo tempo traga em seu DNA as características que dão mais rentabilidade ao seu comprador.

Os animais são avaliados pelo Programa de Melhoramento Genético de Zebuínos da ABCZ, além de usarem também a tecnologia de marcadores moleculares que mostra potencial genético das características de cada animal.

Expomara - A 44ª Exposição Agrope-

cuária de Maracaju ocorrerá no período de 09 de junho a 17 de junho. O Parque de Exposições Libório Ferreiro de Souza deverá receber entre 6 e 8 mil pessoas durante os 9 dias do evento. Além, do já tradicional Leilão Fazenda São Thomáz, dia 16/06, no sábado, onde serão ofertados 60 touros Nelore PO e 10 fêmeas Nelore Elite, que também contará com show da dupla Milionário e José Rico, York Corrêa

vai realizar durante a Expomara 2012 o 1º Leilão Virtual Prenhezes York Elite no dia 15 de junho, sexta-feira, a partir das 20 horas (MS) com concentração na Fazenda São Thomáz, onde estarão à venda 20 prenhezes Nelore PO, além de animais prontos para fazerem pista pelo país. Ambos leilões serão transmitidos pelo canal Agromix. Acesse www.neloreyork.com.br e confira os animais que estarão a venda.

Visite o stand da **MACAL** na Feicorte em São Paulo **11 a 15 de Junho** Você é nosso convidado!



Há 29 anos, a **MACAL** contribui para a evolução da pecuária do **Mato Grosso do Sul.**



SAIBA MAIS SOBRE NOSSOS PROGRAMAS

(www.macal.com.br)



SOLUÇÕES EM NUTRIÇÃO

PLANO SAFRA FACILITARÁ INVESTIMENTO DE AGRICULTORES, DIZ MINISTÉRIO

Comissão de Agricultura debateu metas do Plano Safra 2012/13

Plano Safra de 2012/13, que vai ser lançado no próximo mês de julho, prevê aumento dos limites de custeio para que pequenos produtores rurais possam investir mais em suas propriedades. O crédito para os agricultores familiares vai passar de R\$ 16 bilhões para R\$ 18 bilhões.

O anúncio foi feito dia 5 pelo secretário de Agricultura Familiar do Ministério do Desenvolvimento Agrário, Laudemir Müller, que participou de audiência pública da Comissão de Agricultura, Pecuária, Abastecimento e Desenvolvimento Rural da Câmara. "O plano também vai dar mais capacidade de investimento para as cooperativas – pequenas, médias e grandes", afirmou.

Também na audiência, o secretário de Política Agrícola do Ministério da Agricul-

tura, Caio Rocha, disse que 300 entidades foram consultadas para a elaboração do Plano Safra 2012/13, com o envio de mais de 500 sugestões. De acordo com o secretário, 70% delas estão sendo adotadas no plano.

Entre as ações a serem previstas no Plano Safra 2012/13, Rocha citou incentivos para a agricultura de baixo carbono, que contemple a preservação ambiental.

EXTENSÃO RURAL - O Plano Safra também vai reforçar a assistência técnica e a extensão rural relacionadas aos empreendimentos da agricultura familiar. Laudemir Müller afirmou que haverá, ainda, a qualificação profissional com o objetivo de inserir os agricultores, principalmente os jovens, no Programa Nacional de Acesso ao Ensino Técnico e ao Emprego (Pronatec), aprovado no ano passado pela Câmara.

O deputado Zé Silva (PDT-MG), que solicitou o debate, disse que o governo precisa dobrar o número de agricultores familiares atendidos por programas de assistência técnica e extensão rural.

"Nós temos 4,2 milhões de agricultores no Brasil. O recurso do MDA [Ministério do Desenvolvimento Agrário] dá para atender só 10%, e nós queremos que ele atenda 20%



Foto: Genética Aditiva

dos produtores. Ou seja, sair de um orçamento de extensão rural de R\$ 400 milhões para um orçamento de R\$ 800 milhões."

FINANCIAMENTOS - Em relação ao

crédito rural, o deputado Zé Silva sugeriu que a data do pagamento dos financiamentos de custeio da produção não coincida com a data da colheita da safra. Ele lembrou que, na época da colheita, os preços dos produtos ficam mais baixos.

O secretário de Política Agrícola do Ministério da Agricultura, Caio Rocha, respondeu que vai avaliar a sugestão. "Ainda estamos em tempo de fazer essa inclusão, mas há necessidade de falarmos com os bancos, tanto com os bancos públicos quanto com a própria Febraban."

PRONAF - Outro assunto discutido na audiência foi a inclusão dos agricultores no Programa Nacional da Agricultura Familiar (Pronaf). José Guilherme Leal, da Emater-DF, disse que o número de beneficiários do vem caindo e que, por isso, são necessárias novas regras para enquadramento no programa.

O superintendente do BNB, Luiz Sérgio Machado, também defendeu o aumento na renda do Pronaf-B.

Para Joaci Medeiros, da CNA, o acesso ao crédito rural precisa ser simplificado e desburocratizado, independentemente do porte do produtor.

APÓS QUEBRA, BRASIL BUSCA SAFRA RECORDE DE SOJA

Os produtores de soja do Brasil, cuja safra foi afetada por severa seca neste ano, estão se preparando para uma grande recuperação, comprando muitas sementes e fertilizantes com os recursos recebidos pelas vendas antecipadas do novo ciclo (2012/13)

As condições para a próxima safra, que começa a ser semeada no segundo semestre, sinalizam um cenário quase ideal para um recorde, com sinais de que a soja vai recuperar o terreno perdido recentemente para o milho e o algodão, além de avançar sobre terras que antes estavam dedicadas à pecuária.

Esse avanço da soja não é surpresa. O preço do produto no mercado futuro mantém alta de 14 por cento neste ano, apesar do declínio em maio.

Os preços são ainda mais favoráveis para os produtores brasileiros por causa da desvalorização de 17 por cento no real frente ao dólar desde fevereiro. Em real, a soja teve alta superior a 24 por cento, en-

quanto o milho perdeu 10 por cento do seu valor, e o algodão teve baixa de 18 por cento.

Mesmo alguns agrônomos experientes se surpreenderam com a confluência de fatores positivos. As primeiras vendas da safra de 2012/13 alcançaram volumes inéditos, o consumo de fertilizantes aumentou 7 por cento, e o começo de um fenômeno El Niño deve trazer boas chuvas para a América do Sul.

"As condições são extremamente positivas para a soja. O milho, o algodão e até o arroz cederão área para ela", disse o consultor de grãos Carlos Cogo, do Rio Grande do Sul.

Os primeiros números dos principais Estados produtores indicam uma possível expansão de 2 milhões de hectares, ou 8

por cento, na área plantada em todo o país.

O Brasil é o segundo maior produtor da oleaginosa, responsável por um quarto do abastecimento mundial.

Grande parte do aumento no cultivo da soja deve vir de produtores que, nos últimos anos haviam optado pelo milho e o algodão, mas também haverá uma expansão em novas áreas na fronteira agrícola do Centro-Oeste e Nordeste.

"O mercado agora está para os vendedores", disse Wilson Lucas, presidente da companhia de negócios rurais MFRural, cujo site oferece dezenas de grandes propriedades à venda, muitas delas no Centro-Oeste e Nordeste.

EL NIÑO - Depois da seca causada pelo fenômeno La Niña, que reduziu em cerca de 30 milhões de toneladas a produção de soja no Brasil, Argentina e Paraguai, o mundo se prepara agora para o fenômeno contrário, o El Niño, que tende a trazer umidade acima da média para as áreas de

grãos nas Américas.

"Uma coisa é certa: a próxima temporada será mais úmida", disse Marco Antonio dos Santos, meteorologista da Somar. "O La Niña acabou e estamos vendo uma chance de 70 a 80 por cento de um El Niño moderado versus um cenário de clima neutro."

Ainda é cedo para estimar a próxima safra, mas a consultoria Informa Economics prevê para 2012/13 uma produção recorde no Brasil, na casa de 80,5 milhões de toneladas, em uma recuperação recorde sobre as 66 milhões de toneladas deste ciclo afetado pela seca. O cenário positivo e a alta dos preços estimularam os produtores a capturar receitas mais cedo que o normal, de acordo com a Céleres.

As vendas antecipadas da próxima safra atingiram 27 por cento no final de maio, um número sem precedentes. As vendas da atual safra somaram 87 por cento, bem acima da média de 67 por cento na mesma época do ano passado.

24 DE JUNHO | DOMINGO | 13H30
(HORARIO DE BRASÍLIA/DF)
TRANSMISSÃO: CANAL RURAL

LEILÃO VIRTUAL
NELORE

Sertãozinho

Edição Matrizes

400 MATRIZES
NELORE PO;

+
VACAS PARIDAS E PRENHES
NOVILHAS PRENHES
NOVILHAS PARA REPRODUÇÃO
BEZERRAS

ANIMAIS AVALIADOS
12 ANOS
T-DE



VEJA O CATÁLOGO NO SITE: www.leilogrande.com.br

TRANSMISSÃO: **CANAL RURAL** 43 3373.7000
LEILOEIRAS: **PROGRAMA LEILÕES** 43 3373.7077
PATROCÍNIO: **LeiloGrande** Leilões Rurais 67 3384.9077
MACAL SOLUÇÕES EM GESTÃO



Foto: Ysabella / Leilogrande

LEILOGRANDE E WF COMÉRCIO DE GADO COMEMORAM PARCERIA DE SUCESSO EM CAMAPUÃ-MS

A Leilogrande de Murilo Borges comemorou no último dia 06, a parceria de sucesso de 2 anos com a WF Comércio de Gado, empresa capitaneada por Wilson Fontoura. A Leilogrande e a WF realizam toda primeira quarta-feira do mês em Camapuã, a Capital Nacional do Bezerro de Qualidade, o leilão Quarta da Qualidade Leilogrande e WF na Acrícam nesses dois anos de parceria já foram comercializados mais de 38.000 animais.

A Leilogrande realiza ainda este mês os seguintes leilões: o 3º Leilão Amigos de Maracaju e Fazenda Herval, em parceria com Wilian Fontoura, em Maracajú, Capital Nacional da Integração Lavoura Pecuária, dia 13 com transmissão pelo Agromix onde serão ofertados mais de 1200 animais; 13º Leilão Peso Provado Quilombo dia 18, com

oferta de 100 reprodutores da mais alta qualidade, todos com avaliação do programa ANCP e transmissão pelo Canal do Boi; no dia 24, domingo às 13 horas (Brasília), a família de Mauro Borges realizará o Leilão Virtual Matrizes Nelore Sertãozinho com oferta de 400 fêmeas PO todas com avaliação positiva do programa Geneplus Embrapa a transmissão é do Canal Rural. E para fechar o mês com chave de ouro no dia 30, às 13h, na Estância Orsi acontece a 8ª edição do Leilão Produção Nelore IPB onde serão ofertados mais de 2.500 animais para recria e engorda. O leilão comemora os 15 anos de seleção da Fazenda IPB.

E todas as terças na Acrissul acontecem os tradicionais leilões de corte da Leilogrande com transmissão pelo site www.leilogrande.com.br.

AGENDA LEILOGRANDE

13/06 QUARTA-FEIRA 19 HORAS 3º Leilão AMIGOS de Maracaju & Fazenda Herval Tatersal Acrícam - Camapuã-MS	18/06 SEGUNDA-FEIRA 19:30 HORAS Peso Provado QUILOMBO Acrissul - Campo Grande-MS	24/06 DOMINGO 13 HORAS Sertãozinho Edição Matrizes Transmissão CANAL RURAL
30/06 SEXTA-FEIRA 13 HORAS LEILÃO NELORE PRODUÇÃO IPB 15 Anos Estância Orsi - Campo Grande-MS	LeiloGrande Fone: 67 3384-9077 Leilões Rurais Rua Coronel Manoel Cecílio, 287 Jd. São Bento, Campo Grande-MS	

TERÇA-FEIRA É DIA DE QUALIDADE!
Acompanhe todas as terças pelo site www.leilogrande.com.br nossos tradicionais leilões de corte.

SETOR DE CITROS E GOVERNO DISCUTIRÃO PROPOSTA PARA MINIMIZAR PERDAS

Estima-se que o excesso de laranjas da safra de 2012/2013 seja de 83 milhões de caixas

O setor produtivo de laranja e de suco discutirá dia 12/6, às 14h, na superintendência do Ministério da Agricultura, em São Paulo, uma proposta para tentar minimizar as perdas com a safra 2012/2013 por excesso de oferta, estimadas em 83 milhões de caixas de 40,8 quilos.

Segundo o presidente da Câmara Setorial da Citricultura, Marco Antonio Santos, a proposta do setor produtivo ao governo é ampliar o processamento pelas indústrias e buscar, principalmente na Companhia



Foto: Reprodução Internet

Segundo o presidente da Câmara Setorial da Citricultura, a proposta do setor produtivo ao governo é ampliar o processamento pelas indústrias

Nacional de Abastecimento (Conab), uma ajuda para o destino da fruta que sobrar, bem como tentar discutir os preços pagos ao citricultor pela indústria. Ele não quis

dar mais detalhes sobre a proposta a ser apresentada.

No entanto, fontes da indústria dizem que as processadoras poderiam se compro-

meter a diminuir a eficiência do processamento de laranja para, assim, comprar mais fruta na safra 2012/13. O processo é simples: em vez de a laranja passar por três fases de extração do caldo, passaria apenas por uma.

Com isso, as companhias ampliariam a previsão de recebimento e processamento total de laranja de 247 milhões de caixas para até 280 milhões de caixas na safra. Já o excedente da fruta seria reduzido de 83 milhões de caixas para algo entre 40 milhões e 50 milhões de caixas.

O setor produtivo aposta que o excedente da fruta será menor, por causa das perdas causadas por doenças e pela redução no processamento da variedade precoce hamlin, já pronta para ser colhida. Citricultores que estão sem contratos com as indústrias e que produzem laranjas dessa variedade já enfrentam problemas para escoamento da fruta, justamente pela redução no ritmo de processamento das companhias.

COMPROMISSO AMBIENTAL SERÁ TEMA DA EXPOMARA 2012

O Sindicato Rural de Maracaju trouxe como tema para Expomara 2012, "Produzindo com Compromisso Ambiental". O presidente da entidade, Arthemio Olegário de Souza Junior, esteve nas rádios no último dia 06 apresentando o farto cardápio da programação da feira deste ano.

Para o presidente, o tema é oportuno pelo momento que o produtor rural está passando, "o novo código florestal foi

aprovado recentemente o tema vem de encontro às novas necessidades do produtor frente às novas adequações. Trabalharemos com palestras informativas voltadas para o compromisso ambiental e também sobre a questão do novo código", explicou Arthemio Junior.

As atividades da Expomara tiveram início na sexta-feira (08), com o Leilão das Produtoras de Maracaju que acontece no Tatarsal de Leilões Arthemio Olegário de

Souza. A abertura oficial da exposição acontece no sábado (09), às 17h, logo em seguida acontece o Leilão Serra de Maracaju.

As programações de shows tem início no dia 09, a partir das 23h, com Alma Serrana. Além do show desse dia, também terá, Kleo di Bah e Rafael (10), Kid e Kenner (11), Evangeliza Show – Celina Borges (12), Show Gospel Ao Cubo (13), Pratas da Casa (14), Pedro Henrique e Fernando (15), Felipe e Falcão (16) e Banda Nova



Foto: Divulgação

Opção (16), estarão se apresentando no evento esse ano.

EXPO FIGUEIRÃO PROMETE SER UMA DAS MAIS ANIMADAS FESTAS DO MS

BRUNO NAVARROS

A primeira Expo Figueirão, Exposição do Agronegócio de Figueirão-MS, será realizada de 22 a 24 de junho, com a promessa dos organizadores de ser uma das mais animadas festas do Mato Grosso do Sul. O evento acontece na Chácara 3R, localizada às margens da MS 223, saída para Costa Rica, e conta com o apoio da Prefeitura Municipal e do Governo do Estado.

A feira, que será transmitida ao vivo pelo SBA – Sistema Brasileiro do Agronegócio (grupo do qual o Canal do Boi faz parte), agrega à programação Dia de Campo, leilões de corte e gado PO, julgamento da

raça Nelore, missa campal, bingo beneficente em prol do Hospital do município, apresentações musicais e artísticas, como a dança Catira que será apresentada pela Comunidade Quilombola de Santa Tereza no sábado (23), a partir das 19h.

Mais de 240 pessoas confirmaram presença até agora através do evento criado no Facebook, que já conta até com uma contagem regressiva para o início, promovida pelos próprios internautas. "Essa 'expo' que não chega", brinca ansioso Kaique Benevides, morador de Alcinoópolis. Natanael Rocha, residente no Figueirão, destaca que "será um grande evento para nossa querida cidade e todos os municípios

vizinhos estão convidados". Já o funcionário público José Geraldo Siscar afirma na rede

social que "com certeza, vai ser um evento de grande sucesso".

AIMORÉ
Máquinas e Ferramentas





Parafusos - Correias - Mangueiras - Lonas
Cordas - EPI's - Elétricos - Hidráulicos
Ferragens e Ferramentas

67 3028-7599

Av. Costa e Silva, 382 - Vila Progresso
CEP: 79080-000 - Campo Grande MS



RURALISTAS ENTRAM NO STF CONTRA MP DO CÓDIGO FLORESTAL

Deputados Federais querem derrubar medida com mandado de segurança

Deputados federais da bancada ruralista acionaram o Supremo Tribunal Federal (STF) para tentar derrubar, por meio de um mandado de segurança, a Medida Provisória editada pela presidente Dilma Rousseff sobre o Novo Código Florestal. Assinam a representação Ronaldo Caiado (DEM-GO), Bernardo Santana de Vasconcellos (PR-MG), Nelson Marquezelli (PTB-SP), Jerônimo Goergen

(PP-RS), Alceu Moreira (PMDB-RS) e Duarte Nogueira (PSDB-SP).

O principal argumento é que a presidente não poderia ter editado uma MP sobre o que foi vetado do projeto do novo Código Florestal, porque os vetos ainda podem ser derrubados pelo Congresso Nacional. "O veto presidencial não é o termo final do processo legislativo constitucional", argumentam os parlamentares.

Eles ressaltam ainda que artigos da MP já foram rejeitados pelo Congresso, enquanto o projeto era analisado. Na visão dos parlamentares, a presidente só poderia propor novamente essas matérias na próxima sessão legislativa, no próximo ano.

Na representação, os deputados chegam a citar um livro do vice-presidente Michel



O deputado Ronaldo Caiado assinou a representação para derrubar a MP editada pela presidente Dilma Rousseff

Temer em que afirma que, diferente dos projetos de lei, as Medidas Provisórias não passam por controle prévio de constitucionalidade por não serem analisadas por Comissões de Constituição e Justiça do Congresso antes de serem editadas.

Os parlamentares pedem uma liminar para suspender a vigência da MP e, no mérito, que ela seja declarada inconstitucional e,

com isso, perca a validade. A MP do Código Florestal está em análise por uma comissão mista do Congresso, que foi instalada dia 5/6.

Os parlamentares ruralistas dominam a comissão e pretendem avançar no debate apenas depois da Rio+20, Conferência da Organização das Nações Unidas para o Desenvolvimento Sustentável, que será realizada no Rio de Janeiro de 13 a 22 de junho.



**QUER SEGURANÇA EM SEU CONFINAMENTO?
VENHA PARA O PROGRAMA QUALICORTE^{fix}**



**COM QUALICORTE FIX VOCÊ PLANEJA SEU GANHO E
A SOCIL GARANTE A FIXAÇÃO DOS CUSTOS EM NUTRIÇÃO**





A Socil lança ao mercado a linha de soluções nutricionais para confinamento e semiconfinamento - a Linha QualiCorte - onde o produtor tem a opção de travamento de preços da nutrição durante todo o período de engorda dos animais e desta forma garante a fixação de seus custos nutricionais.

Para mais informações entre em contato através do nosso SAC:
0800-7041241

© 2010 Euzil. Todos os direitos reservados. Uma marca Euzil. QUALICORTE Fix - é um programa de fixação de valores de produtos para confinamento e semiconfinamento de SOCIL. A seleção inclui todos os termos e condições do Edital do Brasil.

2º Leilão Virtual
CANCHIM
Excelência Nacional
13 de junho às 19h30





Reprodutores, Matrizes,
Bezerros, Bezerras
de Alta Qualidade
dos Melhores Criatórios

CATÁLOGO / TRANSMISSÃO AO VIVO
www.leilaocanchim.com.br

BÔNUS DE ENTREGA
VOCÊ RETIRA O ANIMAL, EM QUAQUER
UMA DAS FAZENDAS VENDEDORAS.
A QUE FOR MAIS PRÓXIMA DE VOCÊ!!!

PATROCÍNIO

(67) 3042-5553

REALIZAÇÃO

(11) 3873-3099

CADASTRO

(11) 2768-1880

3º MEGA LEILÃO
16 JUNHO 2012

16 | Junho | 2012
Confinamento Malibu - Campo Grande MS

LOCAL **Malibu**

Bons resultados provados com números

PARTICIPE DESTA GRANDE OPORTUNIDADE DE NEGÓCIOS.

OFERTA DE:

Bezerros e Bezerras
Garrotes e Novilhas
Vacas Solteiras
Bois e Tourunos

Inscreva seus animais

67 3342-4113

PROGRAMAÇÃO

08h - Vistoria dos Animais

09h - Café da manhã

10h - Início do 3º Mega Leilão

COORDENADAS

Heliponto Malibu (no local)

20° 38' 06" S

54° 33' 55" W

Aeroporto Teruel (4Km do local)

20° 35' 41" S

54° 35' 0" W

INFORMAÇÕES E RESERVAS

- Credenciamento
- Reservas de mesas
- Reservas de Hotel

INSCREVA SEUS ANIMAIS - 67 3342.4113

www.leiloboi.com

REALIZAÇÃO



TRANSMISSÃO



APOIO



PATROCÍNIO



AGENDA DE LEILÕES

10 de junho/2012 - 20 Hs
LEILÃO LEILOBOI VIRTUAL DE CORTE
Promoção: CRIADORES DO MS

16 de junho/2012 - 10 Hs
3º. MEGA LEILÃO LEILOBOI -
CONFINAMENTO MALIBU - CAMPO GRANDE/MS
MAIS DE 10.000 ANIMAIS, NELORE E CRUZ. INDUSTRIAL
PARA CRIA, RECRIA E ENGORDA

17 de junho/2012 - 20 Hs
LEILÃO LEILOBOI VIRTUAL DE CORTE
Promoção: CRIADORES DO MS

24 de junho/2012 - 20 Hs
LEILÃO LEILOBOI VIRTUAL DE CORTE
Promoção: CRIADORES DO MS

25 de junho/2012 - 20 Hs
24º. LEILÃO FAZENDA ESPERANÇA - CAMPO GRANDE/MS
Promoção: WALDIR JUNQUEIRA DE ANDRADE

01 de julho/2012 - 20 Hs
LEILÃO LEILOBOI VIRTUAL DE CORTE
Promoção: CRIADORES DO MS

07 de julho/2012 - 12 Hs
15º. LEILÃO TOURO JOVEM - CAMPO GRANDE/MS
Promoção: ULYSSES SERRA NETO (NELORE IPB)

08 de julho/2012 - 20 Hs
LEILÃO LEILOBOI VIRTUAL DE CORTE
Promoção: CRIADORES DO MS

14 de julho/2012 - 20 Hs
3º. LEILÃO BRAHMAN SHOW & CONVIDADOS - BELA VISTA/MS
Promoção: GUILHERME e LUCAS PEZZINI LEIVA & CONVIDADOS

15 de julho/2012 - 12 Hs
3º. LEILÃO NELORE PINTADO - BELA VISTA/MS
Promoção: HÉLIO CORREA ASSUNÇÃO & CONVIDADOS

15 de julho/2012 - 20 Hs
LEILÃO LEILOBOI VIRTUAL DE CORTE
Promoção: CRIADORES DO MS

16 de julho/2012 - 20 Hs
6º. LEILÃO ESTRELAS DO APA - BELA VISTA/MS
Promoção: MULHERES CRIADORAS DO MS

18 de julho/2012 - 20 Hs
LEILÃO NELORE BRANCO - BELA VISTA/MS
Promoção: HÉLIO CORREA ASSUNÇÃO & CONVIDADOS

19 de julho/2012 - 20 Hs
LEILÃO FAZENDAS REUNIDAS - BELA VISTA/MS
Promoção: AGROP. RIO DA AREIA, FAZ. ORION, FAZ. CAIMAN,
ESTANCIA GUAYRA, FAZ. SÃO JORGE e FAZ. MARAJÁ

20 de julho/2012 - 20 Hs
3º. LEILÃO PRODUÇÃO LARANJEIRA MENDES - BELA VISTA/MS
Promoção: LARANJEIRA MENDES (FAZ. MATE LARANJEIRA)

21 de julho/2012 - 20 Hs
LEILÃO BELA VISTA HORSE - BELA VISTA/MS
Promoção: SELECIONADORES DO MS

22 de julho/2012 - 14 Hs
10º. LEILÃO APA SHOW - BELA VISTA/MS
Promoção: CRIADORES DO MS

22 de julho/2012 - 14 Hs
LEILÃO LEILOBOI VIRTUAL DE CORTE
Promoção: CRIADORES DO MS

Agende-se e filme seu gado
Tel.: (67) 3342.4113 - Carlos Alberto: (67) 9602.6128

Leiloboi Leilões Rurais Ltda.
Rua Silva Jardim, 420 - Jardim América
Campo Grande/MS Cep.: 79080-210
55 (67) 3342.4113
leiloboi@leiloboi.com

SISTEMA OCB AVALIA POSITIVAMENTE NOVO CÓDIGO FLORESTAL



“A sanção do novo Código Florestal é, com certeza, um marco legal para o país. Foi um passo determinante na busca pelo desenvolvimento sustentável e um progresso aos normativos aplicados anteriormente. Ele vem atender ao desafio de preservar e produzir, dando mais condições ao produtor rural de continuar no campo, gerando alimentos e cuidando dos recursos naturais, e com segurança jurídica”. A fala do presidente do Sistema OCB, Márcio Lopes de Freitas, reflete a avaliação do setor cooperativista brasileiro sobre a Lei 12.651/12, sancionada pela presidente Dilma Rousseff

no último dia 25.

Freitas ressalta três pontos que ratificam o posicionamento dos cooperativistas sobre a matéria. A criação do conceito de área rural consolidada e a sua regularização, previstas no novo Código, é um deles. “Antes, essas atividades eram consideradas ilegais. Agora, será garantida a continuidade da produção, e de acordo, é claro, com as novas regras estabelecidas. Essa é uma das questões que restabelece a segurança jurídica no campo”, comenta o presidente do Sistema OCB.

A existência de mecanismos que simplificam o cumprimento da Reserva Legal também está entre os principais avanços.

“As propriedades com até quatro módulos, por exemplo, não terão a obrigação de fazer o replantio para garantir a Reserva Legal. Além disso, todas as Áreas de Preservação Permanente (APPs) poderão ser consideradas no cálculo da composição da RL”, explica.

A previsão de instrumentos econômicos para estimular e financiar o cumprimento de obrigações ambientais foi outro ponto visto pelas cooperativas como uma conquista importante. “De acordo com a legislação anterior, essa era uma obrigação apenas do proprietário rural. Mesmo ainda dependendo de regulamentação, o novo Código prevê outros instrumentos e fontes de recursos

para viabilizar esse processo. Nada mais justo, já que os benefícios serão sentidos por toda a sociedade”, destaca Freitas.

Próximos passos – Para evitar uma lacuna legal nos pontos vetados do texto do novo Código Florestal, a Presidente da República, Dilma Rousseff, editou a Medida Provisória (MPV) 571/12, que altera a Lei 12.651/12. As áreas técnicas da Organização das Cooperativas Brasileiras (OCB) irão trabalhar para incluir questões consideradas determinantes pela base, que serão apresentadas como emendas ao texto da MPV. O texto da proposição passará pela avaliação da Câmara dos Deputados e Senado Federal, para que a mesma seja convertida em lei. Caso não seja apreciada em até 45 dias, a matéria entrará em regime de urgência.

Preservar o meio ambiente para as cooperativas é um princípio.

“As cooperativas devem contribuir para o desenvolvimento da comunidade com a geração de empregos, serviços, produção e a preservação do meio ambiente.”

Para ser uma cooperativa, é preciso seguir alguns princípios que garantem a individualidade desse modelo econômico, entre eles está o interesse pela comunidade.

Isso porque os primeiros cooperados já sabiam da importância de desenvolver as comunidades respeitando e investindo na proteção da natureza.

E o Sistema OCB/MS garante que esse princípio continuará sendo seguido pelas cooperativas de Mato Grosso do Sul.

5 de junho.
Dia mundial do meio ambiente.



MS LANÇA PRIMEIRA ASSOCIAÇÃO ESTADUAL DE CONFINADORES DE GADO DE CORTE DO PAÍS

"A Associação vem em um bom momento porque a pecuária do Estado passa por uma revisão, pela adoção de um novo modelo", justifica Tereza Cristina

Foi lançado no último dia 8, durante a abertura do simpósio Confinar 2012, em Campo Grande, a Associação dos Confinadores de Gado de Corte de Mato Grosso do Sul. A assinatura do documento que institui a associação foi feita pela Secretária de Estado de Desenvolvimento Agrário, da Produção, da Indústria, do Comércio e do Turismo de Mato Grosso do Sul (Seprotur), Tereza Cristina Corrêa da Costa Dias, no Centro de Convenções Rubens Gil de Camillo - Auditório Manoel de Barros. Na sequência, a Secretária recebeu, em nome da Associação, uma homenagem dos orga-



Foto: Wisley Torales / Agroimagebank.com

nizadores do Confinar 2012.

O lançamento da associação atende uma demanda atual da pecuária de corte do MS. A degradação de pastagens e a concorrência com a agricultura de uma forma geral forçam o pecuarista a investir no aumento de seu desfrute e na intensi-

ficação da produtividade. "A Associação vem em um bom momento porque a pecuária do Estado passa por uma revisão, pela adoção de um novo modelo", justifica Tereza Cristina. "Há algum tempo, a chuva trabalhava bem para o clima do Mato Grosso do Sul, mas não é mais assim. Também

não podemos mais olhar para o sistema como uma forma isolada, o confinamento deve-se somar a pecuária como um todo", lembra a Secretária.

Além de tratar da organização da própria atividade, a ideia é fortalecer a imagem do confinamento como modelo de terminação de gado de corte. "Ao contrário de outros estados, Mato Grosso do Sul não participava desse processo, porém já há algum tempo os produtores vem desmistificando o confinamento e melhorando a produtividade da fazenda com a implantação desse modelo de terminação, que nada mais é que uma ferramenta de auxílio àqueles que pretendem incrementar os resultados da propriedade", esclarece a Secretária Tereza Cristina ao convidar: "todo mundo que tenha confinamento ou que use confinamento terceirizado (boitel e/ou parceria) poderá participar. Em grupo podemos conseguir grandes avanços em modelos de contrato, como acontece, por exemplo, na agricultura, e assim padronizar nosso sistema de terminação", ressalta ela.

16 DE JUNHO DE 2012 • SÁBADO • 14 HORAS
Faz. São Thomáz - Maracaju MS | Rodovia Maracaju - Itaporã km 4

8º LEILÃO Fazenda São Thomáz

OFERTA ESPECIAL
60 TOUROS NELORE PO
10 FÊMEAS NELORE PO ELITE

PROMOÇÃO

York

67 8163.6666

REALIZAÇÃO

PROGRAMA LEILÕES

43 3373.7077

TRANSMISSÃO



AGROMIX

43 4009 7099

ASSESSORIA

Carvalho

67 3423.7214

PATROCÍNIO

AGROFORMA

COM TIVA

agrocerec
Multimix

MAX GP pH

REAL

Hotel Pousada da Serra

3º LEILÃO NELORE PINTADO PO

E CONVIDADOS

35 Touros PO
(P. Vermelho) (P. Preto)
10 Fêmeas PO
(P. Vermelho) (P. Preto)

400 M e F Comercial
(P. Vermelho) (P. Preto)



1.200 DOSES (A VENDA)
Golias DA STA



Alta Genetics
Sêmen à venda



15 de Julho 2012 - 13:00h

Promoção

**EXPOBEL
Bela Vista/MS**

Hélio Corrêa de Assunção
3439-2474 (escritório)
(67) 9608-1983 (fazenda)
9971-1987

E-mail: correa.assuncao@bol.com.br
www.nelorepintado.com.br

Convidados de Touros e Fêmeas Nelore Pintado PO

Pintado de Vermelho e Pintado de Preto

Dr. Fernando Carlos Barbosa, Geraldo Carvalho e Filhos, Inácio Rocha, João Carlos J. Meireles e Luis Rocha

Convidados de Nelore Pintado (Comercial)

Adenilson Moraes Ferreira, Adhemar Godoy, Agropecuária Jangada, Anelise C. de Lima Martins, Deputado José Roberto Teixeira, Eduardo Ariano Moura, Fernando Carlos Barbosa, Inácio Rocha, Joana Dar'c Corrêa Assunção (Fernando Passos Assunção), José Olavo R. Cardoso Machado, José Romano, Nelson Garcia, Nilo Sá e Ronaldo Sávio Moura

**LEILÃO NELORE
BRANCO PO**

**19/06, 19h00 durante a Expobel
2012 em Bela Vista-MS**

Convidado Especial

Paulo Henrique N. Brandão

Convidados

Antônio Ferreira dos Reis (Varanda), Aroldo Ferreira Corrêa, Cezar Machado, Dácio Queiroz, Geraldo Carvalho, Henrique Paludo, Luis Rocha de Lima, Márcio Rezende de Andrade, Osmar Bartel e Ricardo Goulart de Carvalho

Oferta especial a venda no leilão
FAZENDA SÃO THOMAZ
16 de junho às 12h00 | Maracaju-MS



AGROMIX

www.agromix.com.br

AGROMIX

AGROMIX

AGROMIX

AGROMIX

AGROMIX

AGROMIX



Está Florindo o Nelore Pintado



Novilhas PO (Preta)

Nelore Branco PO



PRODUTORES JÁ PODEM SE CADASTRAR NO LEITE FORTE

Interessados devem procurar Prefeitura, Sindicato Rural ou Agraer de seu município à partir do dia 20 de junho

Com o lançamento do Projeto de Desenvolvimento da Bacia Leiteira na Região Central de MS - Leite Forte no último dia 4, os produtores rurais dos 17 municípios contemplados nesta primeira etapa podem procurar à partir do próximo dia 20 a Prefeitura, Sindicato Rural ou Agraer de seu município para realizar o pré-cadastro junto ao Leite Forte. Posteriormente a esta etapa, os mesmos serão contatados pela coordenação do Projeto para dar início aos trabalhos. A meta é qualificar 1.500 produtores ao longo de três anos e posteriormente assistir os mesmos com assistência técnica e gerencial.

“Com a inserção de todos os parceiros neste processo, queremos que o pequeno produtor tenha mais produção e rentabilidade, saindo de uma produção estagnada

de 2,7 litros para médias de 25 a 30 litros/animal/dia, induzindo o conhecimento. E que não fiquemos olhando para trás. Mato Grosso do Sul tem gente com esta qualidade”, reconheceu o Governador André Puccinelli durante a solenidade. Para o Secretário de Irrigação do Ministério da Integração Nacional, Ramon Rodrigues, “esse é um programa modelo em muitos aspectos, principalmente, num momento em que o mundo inteiro tem que duplicar a sua produção de alimentos para que todos sejam alimentados até 2050. E isso só será possível se aumentarmos a produtividade. Mato Grosso do Sul tem a oportunidade de produzir mais e com mais qualidade”, lembrou Ramon anunciando a parceria do Ministério para a distribuição de 500 kits de irrigação no âmbito do LEITE FORTE, contra partida que soma R\$ 5 milhões.

“Esse é um programa muito importante para os pequenos produtores que vivem exclusivamente do leite, com muito pouco retorno. Vamos gerar mais renda e garantir mais dignidade a essa parcela da população. Temos uma das mais baixas produções do País contrapondo com as grandes indústrias que estão se instalando aqui. Temos certeza que com esse projeto, Mato Grosso do Sul vai começar a aparecer no mapa de produção de leite do País. Daqui a um ano, certamente, estaremos comemorando o incremento na produção”, almeja a Secretária Tereza Cristina Corrêa da Costa Dias (Seprotur) reforçando que a equipe de coordenação do Projeto – técnicos da Seprotur – já estão empenhados para a etapa de cadastramento dos produtores.

Também parceiro do Projeto, o presidente da Federação das Indústrias do Estado (Fiems), Sérgio Longen considerou este o primeiro passo. “Estamos unidos, buscando um caminho para a produção de leite no nosso Estado. Vamos trabalhar na capaci-



Ademar Silva Júnior, presidente do Conselho Administrativo do Senar/MS, entidade parceira do Leite Forte

tação desse pessoal, porque acreditamos que esse é o caminho para esse mercado se tornar competitivo”, frisou ele.

Os municípios envolvidos na primeira etapa do Leite Forte são: Anastácio, Aquidauana, Bandeirantes, Camapuã, Campo Grande, Corguinho, Dois Irmãos do Buriti, Jaraguari, Nova Alvorada do Sul, Nioaque, Ribas do Rio Pardo, Rio Brillante, Rio Negro, Rochedo, São Gabriel do Oeste, Sidrolândia e Terenos. Com a consolidação desta etapa, a meta é estender o projeto aos demais municípios do Estado.

Adquira uma visão ampla sobre o mercado de terras através de análises conjunturais e demonstrativos de preços do

Relatório de terras

6ª edição

O relatório permite uma análise rápida sobre o mercado de terras agrícolas e de pastagens a fim de auxiliar nas decisões de negócios. Bons negócios!

Nesta edição:
BA - ES - GO - MA - MT - MS - MG - PA
PR - PE - PI - RJ - RS - RO - SC - SP - TO

Adquira o seu, acesse:
www.scotconsultoria.com.br
ou ligue para 17 3343 5111

SCOT CONSULTORIA

Fazenda Recanto

Referência na produção de reprodutores e matrizes Canchim

Campo Grande - MS
Tel.: (67) 9985-3094 (Amadeu/Gina)



PARTICIPE DA FEIRA MAIS COMPLETA DO SETOR AGROPECUÁRIO

A AGRINSUMOS & Induspec é uma feira completa que reúne as empresas líderes dos segmentos:

- Defensivos
- Fertilizantes
- Insumos
- Sementes
- Nutrição e Saúde Animal
- Higiene e EPI
- Sustentabilidade e Meio Ambiente
- Logística
- TI
- Tecnologia de processamentos
- Bancos
- Consultorias

E mais:

- II Congresso **ANDAV**: Associação Nacional dos Distribuidores de Insumos Agrícolas e Veterinários
- I Congresso **Induspec**: focado em pecuária
- IX Congresso **ABMR&A**: Associação Brasileira de Marketing Rural & Agronegócio

Antecipe-se e faça já seu credenciamento:

www.agrinsumoseinduspec.com.br

**AGRINSUMOS
& INDUSPEC**
EXPO&BUSINESS

Feira de Insumos, Equipamentos
& Serviços para Agropecuária

07 a 09 agosto, 2012
10h às 20h
Transamérica Expo Center - São Paulo

Patrocinadores:



Premiada

UBRAFE

UBRAFE

UBRAFE

UBRAFE

UBRAFE

UBRAFE

UBRAFE

Diamante

syngenta

FMC

syngenta

FMC

syngenta

FMC

syngenta

FMC

Ouro

UBRAFE

UBRAFE

UBRAFE

UBRAFE

UBRAFE

UBRAFE

UBRAFE

UBRAFE

Filada:

UBRAFE

UBRAFE

UBRAFE

UBRAFE

UBRAFE

UBRAFE

UBRAFE

UBRAFE

Promoção e Organização

BTS

BTS

BTS

BTS

BTS

BTS

BTS

BTS



Grupo de Catira "Os Malaquias", que já participaram da festa em anos anteriores e o pecuarista Ademar Pedro Nantes, responsável pela festa

SANTO ANTÔNIO É HOMENAGEADO NA 48ª FESTA DO CAPÃO SECO

Em Capão Seco, uma área que já foi distrito do município de Sidrolândia/MS, a 78 quilômetros de Campo Grande, seis gerações de uma família se reúnem há mais de meio século para homenagear o santo casamenteiro: Santo Antônio, padroeiro da capital sul-mato-grossense. Esse ano a festa acontece nos dias 15, 16 e 17 de junho.

O responsável é o pecuarista Ademar Pedro Nantes, que hoje compartilha dessa história com os filhos, netos e amigos. Tudo isso por causa de uma tradição que começou bem antes de seu nascimento, com o avô Antônio Alves Nantes, há mais de 75 anos. "Meu pai dizia: a tradição não deve acabar, a fé em Santo Antônio pode ajudar muita gente", confessa Ademar Pedro Nantes, de 87 anos, ao explicar que ao longo dos anos a festa já contribuiu com diversas instituições filantrópicas.

Ao longo das edições da festa várias instituições foram atendidas, tanto na comunidade local (Assentamentos Jibóia e Capão Bonito) como no município de Sidrolândia (Matriz da Igreja Nossa Senhora Abadia, a qual redistribui o benefício a várias instituições, como a APAE municipal e Pastoral da Criança, Hospital de Sidrolândia) e Campo Grande (Asilo dos Velhos, Associação dos Amigos das Crianças com AIDS), entre outras. Esse ano a renda será revertida para reforma e manutenção das construções físicas que recebem anualmente centenas de pessoas para os festejos.

Como tradicionalmente o trabalho é feito em família, esse ano a organização ficou por conta da família de um dos filhos de Ademar – Luzia Nantes Sandim e o esposo Waldevino Ignácio Sandim, que destacam que a oportunidade de dar continuidade à tradição é que torna o trabalho muito mais gratificante. "A gente se sente realizado em contribuir com as instituições, e assim vamos mantendo essa festa que é conhecida por muitos. Apesar do cansaço, do trabalho

que dá, é gratificante reunir a família e os amigos em prol de uma tradição", explica a neta Claudete Nantes Sandim.

ATRAÇÕES - A festa, que antigamente ocorria de forma tímida e pacata, atrai a cada ano mais gente. "Já ampliamos algumas vezes nossa estrutura. Agora passamos pelo processo de reforma e manutenção", pondera o festeiro Waldevino Ignácio Sandim. Além da tradicional solenidade religiosa, a Festa do Capão Seco também traz em sua programação, muita música nos 'Baile Carapé' (nome indígena que remete a dança, ao 'baile modesto', mas que dura o dia todo), e no baile noturno. A programação musical conta com os Grupos Eco do Pantanal, Gregório e Grupo Fronteira, Os Pantaneiros e Azes do Chamamé.

DEVOÇÃO - Durante a festa tradicionalmente é realizada uma missa na capela de Santo Antônio (nesta pequena igreja muitas famílias foram oficializadas, inclusive todos os filhos de Ademar Nantes lá se casaram) e em seguida é erguido o mastro com a bandeira do santo. Frei Victório João Reginaldo, de Sidrolândia, conhece os festejos desde sua origem. Ao lembrar que há 45 anos esteve presente na região pregando com uma equipe de missionários, ele se emociona. "Fico muito feliz em ver que a homenagem a Santo Antônio continua, é uma festa muito bonita", diz.

Frei Victório também explicou porque o santo é conhecido como casamenteiro. "Naquele tempo, o problema eram as moças pobres, que não tinham dote e não podiam se casar. Então Santo Antônio juntava dinheiro e fazia um dote para elas. Por isso ele ficou conhecido como casamenteiro. Quem quiser se casar é só pedir com fé que ele realiza o desejo", explica.

SERVIÇO - A Festa do Capão Seco acontece nos dias 15, 16 e 17 de junho com ingressos sendo vendido no local a R\$ 15,00. Informações pelo telefone (67) 9985-9666.

PRINCIPAL REGIÃO PRODUTORA DE TRIGO

ARGENTINA VAI REDUZIR ÁREA EM 47%

Levantamento do Crea aponta que as "dificuldades comerciais" geradas por intervenções governamentais são a principal razão do plantio menor

A área cultivada com trigo na principal região produtora da Argentina deve recuar até 47% na safra de 2012/13 ante 2011/12, aponta levantamento da associação Consórcios Regionais de Experimentação Agrícola (Crea). O Crea reúne cerca de duas mil empresas agropecuárias em 16 províncias do país, que respondem por 500 mil hectares de trigo e concentram a produção no País.

Dos produtores ouvidos, 40% atribuíram o plantio menor às "dificuldades comerciais" geradas por intervenções governamentais no mercado do cereal, enquanto 26% reclamaram da "margem de lucro pouco atraente" e outros 20% apontaram "baixos preços". A mais recente projeção do Ministério de

Agricultura, considerando a totalidade da área de cultivo no país, apontou para um plantio de quatro milhões de hectares, queda de 15% ante os 4,6 milhões da safra 2011/12.

Segundo o Crea, a maior queda na área com trigo deve acontecer em Córdoba, La Pampa, San Luis, centro e norte e Santa Fe, centro de Buenos Aires, Tucumán e Salta, "com porcentuais superiores a 40%". No sul, leste, oeste e norte da província de Buenos Aires, sul de Santa Fe e Entre Rios, a expectativa é de queda de 20%. As menores reduções vão ocorrer em Santiago del Estero e Chaco, províncias que não possuem tradição de cultivo do cereal.

"Grande parte da superfície que deixará de ser cultivada com trigo será ocupada pela ce-



Foto: Reprodução Internet

Segundo o Crea, a maior queda na área com trigo deve acontecer em Córdoba, La Pampa, San Luis, centro e norte e Santa Fe, centro de Buenos Aires, Tucumán e Salta

vada, acentuando o comportamento de safras anteriores", ressaltou o documento distribuído nesta quarta-feira (6/5). A área cultivada com

cevada deve crescer de 14% a 20%.

Segundo os técnicos do Crea, a pesquisa mostrou a ligação entre queda da intenção de plantio e as distorções do mercado, provocadas pela intervenção oficial que já dura mais de cinco anos. "Este processo faz com que os produtores olhem o cereal com desconfiança porque nas últimas safras não puderam vendê-lo quando necessitaram ou tiveram que aceitar preços muito baixos, o que provocou impactos negativos em seus resultados", afirmaram no documento.

O Crea enfatiza a importância do plantio de trigo na rotação de culturas para aproveitamento de insumos e fertilização do solo. Devido aos preços atraentes e maior liquidez do mercado, "a balança na Argentina se inclinará para a soja", diz o organismo. Para o Crea, esse "novo comportamento vai repercutir negativamente na cadeia de fornecedores de insumos e serviços das comunidades e reduzirá o movimento econômico habitual associado ao cultivo de trigo".

CASA RURAL *informa*

MS OFERECE 64 CURSOS GRATUITOS AO PRODUTOR

Na segunda semana do mês de junho, o Serviço Nacional de Aprendizagem Rural de Mato Grosso do Sul – Senar/MS disponibilizará 64 cursos gratuitos para o interior e Capital do Estado. Os cursos variam entre aplicação de medicamentos em bovino, manejo de pastagem até inclusão digital, voltados para os produtores rurais e sua família. Nesse período, a cidade de Campo Grande sediará as instruções dos cursos de inseminação artificial, implantação e manejo de horta. Enquanto que Ponta Porã receberá instruções de cooperativismo e Ribas do Rio Pardo, o curso de apicultura. Todos os cursos são gratuitos e com inscrições realizadas nos sindicatos rurais de cada município. Acesse www.senarms.org.br.

FAMASUL APRESENTA CASES DE SUCESSO NA RIO+20

O uso de biogás, a partir da suinocultura e bovinocultura de confinamento, na geração de energia para o setor produtivo e industrial de Mato Grosso do Sul será levado para a Conferência das Nações Unidas sobre Desenvolvimento Sustentável, a Rio+20, que acontece de 13 a 22 de junho, no Rio de Janeiro. Esse é um dos cases de sucesso de Mato Grosso do Sul que serão apresentados pela Famasul e Fiems, no dia 13, no estande que vai mostrar as experiências e pesquisas da produção sustentável do Estado. A pesquisa aponta as vantagens econômicas e ambientais do uso do gás metano obtido pela biomassa da suinocultura de São Gabriel do Oeste e de confinamento em Rio Verde de Mato Grosso para produção de energia ao Pólo Cerâmico da região Norte. O sistema integrado lavoura, pecuária e floresta (ILPF), a geração de carbono das cadeias produtivas do Estado e as potencialidades turísticas sul-mato-grossenses também serão apresentados no estande.

TRÊS LAGOAS E CAMPO GRANDE RECEBEM MAIS PASTAGEM EM JUNHO

O Programa Mais Pastagem desenvolvido pelo Serviço Nacional de Aprendizagem Rural de Mato Grosso do Sul - Senar/MS, que orienta cerca de 100 produtores rurais pelas cidades por onde passa, chega a Três Lagoas em 21 de junho, e em Campo Grande realizará um evento de maior proporção no dia 28. Em ambos os eventos serão desenvolvidos cinco palestras voltadas aos produtores, pesquisadores e demais interessados no setor. As palestras abordam desde linha de crédito, manejo, causas da degradação das pastagens do Estado, mercado atual e as perspectivas para a agropecuária. As inscrições são gratuitas e podem ser realizadas tanto pelo sindicato rural das cidades onde ocorrerão os eventos, quanto pelo site www.senarms.org.br.

FAMASUL LANÇA PROJETO DE INDICADORES E PUBLICAÇÃO SOBRE A EVOLUÇÃO DO AGRONEGÓCIO DE MS

Preços de insumos, taxas de câmbio, impostos, valor de mão de obra e contribuição no Produto Interno Bruto (PIB) de cada setor do agronegócio. Esses são alguns dos dados que compõem o sistema Matriz Insumo Produto (MIP) que será lançado pela Famasul no dia 29 de junho. O projeto está sendo desenvolvido em parceria com o governo do Estado e Universidade Federal de Mato Grosso do Sul (UFMS). Outro lançamento para a mesma data é o anuário Infoagro, com dados de setores como pecuária bovina, suína e de frango, milho, soja, leite, arroz, trigo, algodão e cana de açúcar. O Infoagro vai agregar os estudos comparativos até 2011 de cada safra e ciclo produtivo. A publicação é uma iniciativa da Funar e conta também com o apoio do Senar/MS. O Infoagro terá distribuição gratuita e é voltado para produtores, economistas, acadêmicos e profissionais ligados ao setor. O lançamento da MIP e Infoagro acontecem na cerimônia que irá divulgar os vencedores do Prêmio Famasul de Jornalismo, no dia 29 de junho, no auditório da Famasul, localizado na Rua Marcino dos Santos, 401, Chácara Cachoeira, em Campo Grande (MS).

CHINA ABRE PORTAS PARA O MILHO DO BRASIL

Protocolo remetido a Brasília autoriza exportação imediata. Documento não especifica variedade, volume ou prazo. Mas, só entram no país materiais já aprovados pelo governo chinês

O governo da China acaba de apresentar ao Brasil protocolo em que abre as portas do país ao milho brasileiro, informa a embaixada mantida por Brasília em Beijing. O documento, que descreve parâmetros fitossanitários, foi repassado ao Ministério da Agricultura e, logo que aprovado, vai liberar amplamente a comercialização, num ano em que o Brasil terá mais de 10 milhões de toneladas do produto para remeter ao mercado externo.

A emissão do protocolo pelo governo chinês foi revelada à Expedição Safra Gazeta do Povo pelo embaixador Esequiel Liuson, que atua há dois anos em Beijing. Numa viagem de dez dias, técnicos e jornalistas percorreram o centro de consumo da capital chinesa, além de regiões de produção de grãos, processamento e atividades portuárias. O levantamento de dados, que vai mostrar o potencial da demanda chinesa, bem como a logística de abastecimento interno e de importação, será tema de reportagem especial na próxima edição do caderno Agronegócio.

Segundo Liuson, a China mostra-se surpreendentemente interessada em garantir em breve a importação de milho do Brasil. A medida seria para prevenir a escassez do produto no gigante mercado interno, que cresceu da casa de 150 milhões para a de

200 milhões de toneladas anuais nas últimas cinco safras. A produção doméstica chinesa – uma das maiores do mundo, estimada pelo mercado internacional em 193 milhões de toneladas no ciclo 2012/13 – não é suficiente para satisfazer o consumo. As importações dificilmente chegavam a 1 milhão de toneladas até três anos atrás, mas atingiram 5 milhões na temporada passada e podem alcançar 7 milhões de toneladas no ciclo atual.

“Os chineses estão interessadíssimos em importar milho do Brasil. Eles vêm comprando atualmente dos Estados Unidos, mas estão buscando alternativas na América do Sul. Normalmente, quem tenta acelerar o processo é o exportador. Porém, nesse caso, o governo chinês é que remeteu o protocolo fitossanitário antes do previsto”, disse o adido agrícola. A mesma logística de importação de soja da China deve ser utilizada para a aquisição e o transporte do cereal sul-americano.

Beijing estabeleceu pro tocolo também com a Argentina, em fevereiro, depois de oito meses de negociações. As exportações iriam começar em abril, mas seguem em discussão. O governo chinês vai remeter representantes ao país vizinho durante junho para fazer averiguações e discutir sobre as suas preferências entre as variedades convencionais e transgênicas cultivadas no país latino, informa a imprensa chinesa.



Em relação ao Brasil, as negociações levaram cinco meses a menos (três meses) do que as estabelecidas entre Beijing e Buenos Aires. Mesmo assim, só devem ser aceitas variedades já aprovadas para consumo chinês. Conforme os analistas do setor, as discussões com a Argentina vão servir de parâmetro para o Brasil. Se os exportadores brasileiros ficarem atentos, saberão nos próximos dias quais espécies de grãos da região terão entrada livre na China.

Em fevereiro, os representantes do governo chinês estiveram também no Brasil. Uma segunda visita, como a prevista para a Argentina, pode ser dispensada.

O protocolo de abertura das importações não especifica variedade, nem volume ou prazo. Por outro lado, o governo chinês tem deixado claro que não pretende se tornar dependente da importação do cereal,

como ocorre com a soja, em que 82% das 74 milhões de toneladas consumidas ao ano são trazidos do exterior. A meta do país é garantir 95% do abastecimento interno com a produção nacional.

O milho brasileiro tem qualidade e condições fitossanitárias para agradar aos chineses e ganhar espaço diante do cereal norte-americano, sustenta o presidente executivo da Associação Brasileira dos Produtores de Milho (Abramilho). A notícia da abertura do mercado indica que o grão vai tornar um item importante na relação comercial entre Brasil e China, prevê. “Os Estados Unidos não tem milho suficiente para mandar para fora. A Argentina é grande exportador, mas também não dispõe de grande volume. A China deve levantar o mínimo de exigências possível, porque precisa repor seus estoques”, avalia.

COLHEITA SEM EXPANSÃO

Com sua principal área de produção de milho e soja situada na mesma latitude do cinturão de grãos dos Estados Unidos, a China está em pleno plantio da safra 2012/13. Porém, o crescimento da demanda interna – atribuído à melhor condição de vida da população de mais de 1,3 bilhão de habitantes – não será acompanhado pela agricultura nesta temporada. Diferentemente do que ocorre nos campos norte-americanos, a produtividade chinesa não vem aumentando de forma expressiva e, nas regiões com clima favorável, não há mais terras disponíveis para expansão das lavouras.

O que ocorre é que o milho está tomando o lugar da soja porque, no mercado interno, a oleaginosa se tornou menos lucrativa, relatam cerealistas e empresários do setor na China. Os preços e as políticas do governo fazem com que o país busque um novo ponto de equilíbrio entre as duas culturas,

mas a expectativa é de estabilidade no milho e decréscimo na produção de soja, afirma Bolang Touzi, responsável pela agência de dados sobre a safra e o mercado em Harbin, Nordeste da China, onde está concentrada a produção de grãos do país.

O aumento de 4% na área do milho (para 34 milhões de hectares) registrado nos últimos cinco anos foi acompanhado de elevação 16% na produção. Porém, as áreas novas são consideradas menos viáveis e podem fazer com que a produtividade média baixe a partir de agora, por estarem em regiões com maior risco de estiagem. No caso da soja, a redução no tamanho das lavouras teria sido de 17% no mesmo período (para 7,5 milhões de hectares), com diminuição de 15% na produção. Os números são do Departamento de Agricultura dos Estados Unidos (Usda) e convergem com avaliações chinesas privadas.



Cruzeiro do Sul

Transporte e Logística.
A gente resolve
para você.

Rua Santa Amélia, 104 - Campo Grande, MS
Tel.: (67) 3312-9700 - Cel.: (67) 8424-9706
www.cruzeirodosulms.com.br

DIA DE CAMPO [Fazenda 3R]

22 DE JUNHO • SEXTA • 08H
ESTRADA CAMAPUÁ/FIGUEIRÃO - KM 90 - FIGUEIRÃO/MS

REALIZAÇÃO:
Fazenda 3R

APOIO:



DURANTE A



22 DE JUNHO DE 2012 • SEXTA • 20H
CHÁCARA 3R - FIGUEIRÃO/MS

23 JUNHO . 2012 • SÁBADO • 12H
CHÁCARA 3R - FIGUEIRÃO/MS



ALARME EDTO
GENÉTICA BADALADA 3R
GRANDE CAMPEÃO EXPOZEBU 2012

BÉLGICA 8 FIV DA 3R
NASCIDA NA AREIA SANTA DE FIGUEIRÃO
TRI-GRANDE CAMPEA NACIONAL

BADALADA DA 3R
GENÉTICA ORILINDA DA AREIA SANTA
GRANDE Matriarca 3R

LEILÃO ELITE
GENÉTICA AREIA SANTA
e CONVIDADOS

Fazenda 3R

CONVIDADO ESPECIAL:



João Roberto Baird

OFERTA:

15 FÊMEAS DE PISTA / 15 PRENHEZES
30 REPRODUTORES NELORE PO
30 FÊMEAS PO PIQUETE

PROMOÇÃO



67 3274.1162
www.fazenda3r.com
administracao@fazenda3r.com

TRANSMISSÃO



43 4009.7099 / 4009.7070

ASSESSORIA

GILMAR SIQUEIRA MIRANDA

67 8111.9701



67 3423.7214

LEILOEIRA



67 3045.6703 67 3274.1562
www.programaileoes.com.br

MEGA LEILÃO PRODUÇÃO
e PARCEIROS DA REGIÃO DO FIGUEIRÃO

Fazenda 3R

OFERTA

5.000 ANIMAIS DE CORTE EM GERAL
NO RECINTO e FILMADOS

PROMOÇÃO



67 3274.1162
www.fazenda3r.com
administracao@fazenda3r.com

TRANSMISSÃO



43 4009.7099 / 43 4009.7070

LEILOEIRA



67 3045.6703
www.programaileoes.com.br



67 3274.1562



67 3247.1085

Profissional do agronegócio,
amplie seus horizontes,
participe do

I Curso Campeões de Vendas do Agronegócio

de 25 a 28 de junho de 2012

Referência de Gestão em Vendas para o Agronegócio



Marcelo Cerutti é vendedor, consultor, empresário e palestrante. Com formação em Técnico Agrícola e Medicina Veterinária, pós graduado em Gestão Empresarial com Ênfase em Marketing e Recursos Humanos. Desenvolveu o "Treinamento Show em Vendas Agro" e o "Método de Consultoria Gestão em Vendas Aplicado ao Agronegócio". Experiência de mais de 15 anos na área comercial. Atuando em laboratórios Veterinários, empresas de Nutrição Animal, Cooperativas e Revendas Agropecuárias.

Referência em Comunicação para o Agronegócio



Wisley é empresário sócio diretor da Agroin Comunicação empresa responsável pelo Jornal Agroin Agronegócios de periodicidade quinzenal, sua veiculação é sempre aos domingos em Campo Grande e a partir de segunda para as demais cidades. Sua linha editorial leva em conta os acontecimentos regionais nos estados de MS, MG e SP onde é distribuído gratuitamente em lojas do ramo agropecuário. Wisley também é diretor da Agroin Websites, divisão que cuida do desenvolvimento de soluções web para clientes de todo o Brasil especializada em marketing em redes sociais.

Desafios do Profissional de Vendas no Agronegócio



Oswaldo Piccinin é Engenheiro Agrônomo, graduado pela Luiz de Queiroz - Piracicaba-SP em 1973. Curso de Liderança, comunicação e relações humanas pela faculdade Metodista de Bauru. Natural de Ibaté - SP. Iniciou sua carreira profissional como vendedor no Pará em 1973, passando a gerente regional na DOW QUÍMICA no Centro Oeste nos estados de MS, MT, AC e RO. Sócio fundador da Agroamazonia em 1983, com Matriz em Cuiabá, e mais 29 filiais em Mato Grosso, Mato Grosso do Sul e Goiás com 650 colaboradores, com atuação em máquinas agrícolas, defensivos, produtos veterinários e indústria de nutrição animal em Sinop- MT.

Três motivos para você fazer esse curso:

1. Mudanças no mercado profissional têm privilegiado quem tem o conhecimento técnico, aliado as Habilidades de Marketing e de Vendas.
2. A área comercial está entre as áreas que melhor remunera.
3. Na vida profissional, somos avaliados por resultados, conhecimentos e atitudes.

Conteúdo exclusivo para o Agronegócio.

- Perfil do profissional de Vendas com formação Técnica
- Preparação, Planejamento e Estratégia em Vendas
- Proposta de Valor X Preço do Produto
- Negociação e Fechamento de Vendas
- Carteira de Clientes
- Marketing pessoal
- Liderança e Gestão da Equipe Comercial

Incluso na inscrição:

- 5 Refeições diárias
- Hospedagem

Forma de pagamento

- Boleto Bancário
- Cartão de Crédito em até 6X (Visa ou Master)

Investimento		
Até 15 de maio	Individual	R\$ 893,00
	Grupo de 3 ou mais	R\$ 807,50
Depois de 15 de maio	Individual	R\$ 950,00
	Grupo de 3 ou mais	R\$ 864,50

**ÚLTIMAS
VAGAS**

Local:



Centro de Convenções e Casa de Retiro Lagoa da Cruz

Rua Tamandaré 8.000, após o Hospital Veterinário da UCDB
Campo Grande-MS

Oficinas temáticas com o depoimento dos gerentes de vendas das principais empresas do mercado

- Defensivos Agrícolas, Fertilizantes, Genética e Melhoramento animal, Saúde animal, Sementes e Suplementação animal

Realização:



Treinamento em
Vendas Agro
Seja o destaque do mercado de trabalho

agroin
comunicação
67 3026.5636 - 9680.1008



67 8124.6558

Inscrições somente pelo site www.treinamentovendasagro.com.br